

Trekking e Avventura

- 7 giorni in ½ pensione
- 2 escursioni di media difficoltà
- 2 trekking di una giornata
- Rafting con discesa sul fiume con gommone
- 1 Via Ferrata con Guida Alpina (facoltativa)
- 1 pernottato in rifugio in alta quota (facoltativo)



Sette giorni in ½ pensione a partire da
450,00 € per persona

Dal 18.06 al 09.07 e dal 27.08 al 24.09	450,00 €
Dal 09.07 al 06.08 e dal 20.08 al 27.08	570,00 €
Dal 06.08 al 20.08	720,00 €



Natura e Benessere

- 7 giorni in ½ pensione
- 2 escursioni naturalistiche
- 1 Escursione nei boschi e percorso sensoriale
- 1 mattina di Fitness sulle Dolomiti con istruttore
- 1 massaggio rilassante
- 1 seduta di biosauna all'aperto e immersione rigenerante in vasca con acqua tiepida



Sette giorni in ½ pensione a partire da
400,00 € per persona

Dal 18.06 al 09.07 e dal 27.08 al 24.09	400,00 €
Dal 09.07 al 06.08 e dal 20.08 al 27.08	500,00 €
Dal 06.08 al 20.08	660,00 €

Gusto, Cultura e Natura

- 7 giorni in ½ pensione
- 1 escursione naturalistica le erbe magiche
- 1 escursione nei boschi e percorso sensoriale
- 1 trekking urbano del gusto e dei sapori
- 1 grigliata all'aperto con escursione
- 1 Enrosadira romantica con cena al tramonto



Sette giorni in ½ pensione a partire da
420,00 € per persona

Dal 18.06 al 09.07 e dal 27.08 al 24.09	420,00 €
Dal 09.07 al 06.08 e dal 20.08 al 27.08	520,00 €
Dal 06.08 al 20.08	680,00 €



Happy Family & Children

- 7 giorni in ½ pensione
- 2 escursioni facili per famiglie
- 1 escursione Bike Family sulla ciclabile
- Lusìa Family Day escursione + laboratorio
- 1 giorno scuola e gioco con mountain bike
- 1 avvicinamento all'arrampicata x bambini



Sette giorni in ½ pensione a partire da
380,00 € per persona

Dal 18.06 al 09.07 e dal 27.08 al 24.09	380,00 €
Dal 09.07 al 06.08 e dal 20.08 al 27.08	480,00 €
Dal 06.08 al 20.08	640,00 €

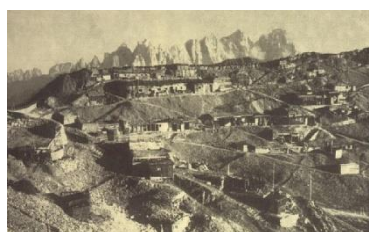

Trekking nella Storia La Gran Vera

- 7 giorni in ½ pensione
- Visita guidata al museo della Grande Guerra
- 1 visita guidata trincee austriache loc. Fanch
- 1 gita alle trincee di alta quota (Marmooda)
- 1 grigliata dell' Alpino in loc. Campo d'Orso
- 1 escursione alla prima linea Italiana al Colifon



Sette giorni in ½ pensione a partire da
380,00 € per persona

Dal 18.06 al 09.07 e dal 27.08 al 24.09	380,00 €
Dal 09.07 al 06.08 e dal 20.08 al 27.08	480,00 €
Dal 06.08 al 20.08	640,00 €

Emozioni in mountain bike

- 7 giorni in ½ pensione
- 1 grand tour escursioni di una giornata
- 1 escursione bike easy sulla pista ciclabile
- 1 tour sul percorso Val di Fassa Bike Marathon
- 1 giornata di Trekking & Bike con polenta in baita
- 1 massaggio rilassante



Sette giorni in ½ pensione a partire da
380,00 € per persona

Dal 18.06 al 09.07 e dal 27.08 al 24.09	380,00 €
Dal 09.07 al 06.08 e dal 20.08 al 27.08	480,00 €
Dal 06.08 al 20.08	640,00 €

